El Bautismo del Señor / ABC Fiesta – Leccionario: 21

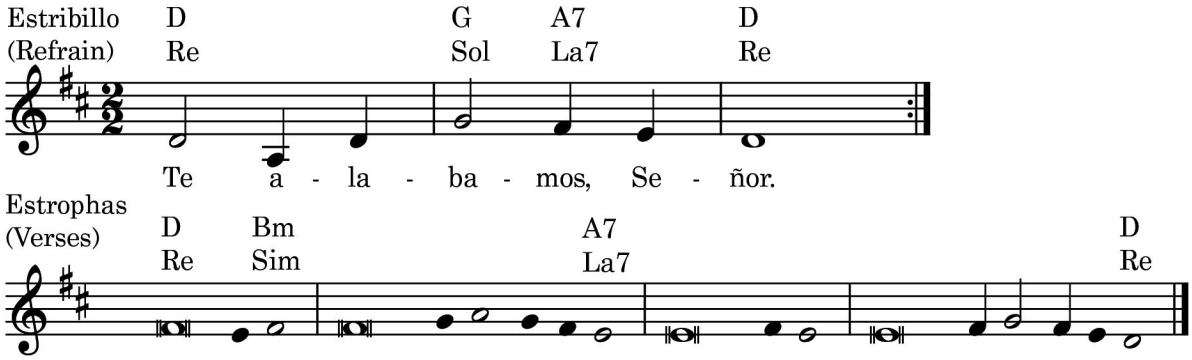

Salmo responsorial – Salmo 28, 1a y 2. 3ac-4. 3b y 9b-10; R. 11b

```
   D     G   A7   D
   Re    Sol La7  Re
R. Te alabamos, Señor.

Re•D                            Sim•Bm
Hijos de Dios, glorifiquen al Señor,
Sim•Bm                 La7•A7
denle la gloria que merece.
La7•A7
Postrados en su templo santo,
La7•A7        Re•D
alabemos al Señor.

   D     G   A7   D
   Re    Sol La7  Re
R. Te alabamos, Señor.

Re•D                      Sim•Bm
La voz del Señor se deja oír
Sim•Bm                 La7•A7
sobre las aguas torrenciales.
La7•A7
La voz del Señor es poderosa,
La7•A7                   Re•D
la voz del Señor es imponente.

   D     G   A7   D
   Re    Sol La7  Re
R. Te alabamos, Señor.

Re•D                        Sim•Bm
El Dios de majestad hizo sonar
Sim•Bm          La7•A7
el trueno de su voz.
La7•A7
El Señor se manifestó sobre las aguas
La7•A7          Re•D
desde su trono eterno.

   D     G   A7   D
   Re    Sol La7  Re
R. Te alabamos, Señor.
```

Music © 2019, Anthony Moran, catholicliturgyinsong.org

Los textos de la Sagrada Escritura utilizados en esta obra han sido tomados de los Leccionarios I, II y III, propiedad de la Comisión Episcopal de Pastoral Litúrgica de la Conferencia Episcopal Mexicana, copyright © 1987, quinta edición de septiembre de 2004. Todos los derechos reservados.

The texts of the Sacred Scripture used in this work have been taken from Lectionaries I, II and III, property of the Episcopal Commission of Liturgical Pastoral of the Mexican Episcopal Conference, copyright © 1987, fifth edition, September 2004. All rights reserved.

El Bautismo del Señor / ABC Fiesta – Leccionario: 21

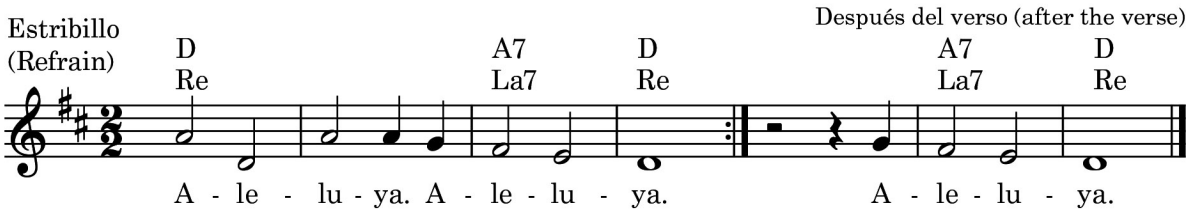

Aclamación antes del Evangelio – Mc 9, 7

Re•D La7•A7 Re•D
Aleluya, a - le - lu - ya

Re•D Simin•Bm
Se abrió el cielo y resonó la voz del Padre, que decía:
Simin•Bm La7•A7
"Éste es mi Hijo amado; escúchenlo".

R. Aleluya.

Music © 2019, Anthony Moran, catholicliturgyinsong.org

Los textos de la Sagrada Escritura utilizados en esta obra han sido tomados de los Leccionarios I, II y III, propiedad de la Comisión Episcopal de Pastoral Litúrgica de la Conferencia Episcopal Mexicana, copyright © 1987, quinta edición de septiembre de 2004. Todos los derechos reservados.

The texts of the Sacred Scripture used in this work have been taken from Lectionaries I, II and III, property of the Episcopal Commission of Liturgical Pastoral of the Mexican Episcopal Conference, copyright © 1987, fifth edition, September 2004. All rights reserved.